xlprint24

Digitaldruck + Werbetechnik

xlprint24 - Ein Unternehmen der Kopierzentrum GmbH | Kohlbruck 2a | 94036 Passau
Tel.: + 49 (0) 851- 955 11 22 | Fax: + 49 (0) 851- 955 11 35 | info@xlprint24.de | www.xlprint24.de

INHALTS-
VERZEICHNIS

xlprint24
Digitaldruck + Werbetechnik

Druckart und Materialen

Plattendirektdruck Seite 3
Latexdruck Seite 4
Latex-. Solvent-, UV-Druck Seite 5
Sublimationsdruck Seite 6
Displaysysteme Seite 7
Fineart Printing Seite 8
Bilderdruck Seite 9

Weitere Leistungen Seite 10

Unser Equipment Seite 11- 13

Unser Team Seite 14-15

Anfahrtsskizze und Notizen Seite 16

xlprint24
Digitaldruck + Werbetechnik

PLATTENDIREKTDRUCK

WERBESCHILDER, BAUSCHILDER, ACRYLTAFELN

Beim Plattendirektdruck werden die gewünschten Materialien im **Direktdruck** bedruckt, dass bedeutet hier werden keine Folien aufgeklebt sondern die **Farbe** wird **direkt** auf das zu bedruckende Produkt **aufgebracht**.

Die Materialien sind hier sehr vielfältig in der Auswahl, man kann von Acrylgläsern, Echtglas bis hin zu natürlich gewachsenen Hölzern alles bedrucken. Die Farbe härtet hierbei durch UV-Licht aus. Direkt nach dem Druck ist das Material einsatzfähig, natürlich ist es jederzeit möglich im Außenbereich Platten zu verwenden.

Gedruckt wird, wie im HIGH-END Bereich üblich, auf der **6-Farb Druckmaschinen**.

Hochauflösender Druck auf alle starren Materialien, wie z.B.

- Plexiglas
- Glas
- Holz
- PVC-Hartschau
- Eisen
- Alu
- uvm.

max. Druckbreite 3200 mm
Druckauflösung bis zu 2160 dpi

xlprint24
Digitaldruck + Werbetechnik

LATEXDRUCK

WERBEBANNER, WERBEPLANEN, WERBEBLACHEN

Beschreiben generell ein und dasselbe Produkt, eine bedruckte Werbeplane zur Verwendung als Werbefläche, **hauptsächlich** im **Außenbereich**.Bedruckt werden diese weißen, speziell für den Digitaldruck als Rollenware produzierten Werbeplanen, mit einem durchschnittlichen Grammgewicht von 510g/m^2, in unterschiedlichen Drucktechniken.

Digital stehen dafür die Techniken Solventdruck, UV-Direktdruck oder der Neueste von allen, der **Latexdruck** zur Verfügung. Auch digital **weiterverarbeitet** werden diese Werbeplanen in modernen Betrieben in der Konfektion. **Schneiden, verschweißen und ösen** kann auch heute schon elektronisch über Barcodesteuerung erfolgen.

Nutzen Sie Ihr Gebäude für eine **optimale Präsentation** Ihrer Werbebotschaften. Mit Werbebannern bzw. Werbeplanen an Fassaden oder Baugerüsten kommt Ihr Unternehmen ganz groß raus.

Von der PVC-Plane bis hin zum Netzvinyl, fertig konfektioniert (hochfrequenz- oder heißverschweißt) und geöst beliefern wir Sie mit Werbebannern aus **verschiedensten Materialen.**

max. Druckbreite 3100 mm
Druckauflösung bis zu 2160 dpi

xlprint24
Digitaldruck + Werbetechnik

LATEX-, SOLVENT UND UV-DRUCK
AUFKLEBER, FOLIEN, POSTER UND TAPETEN

Wir bedrucken Folien im Latexdruck, im Solventdruck und UV-Druckverfahren. Die bedruckten Selbstklebefolien sind demnach **wetterfest** und **UV-beständig**.

Geeignet sind die Klebefolien für den **Außen- und Innenbereich**. Mit einem Schutzlaminat haben Sie die Möglichkeit den Druck veredeln zu lassen, damit wird die Oberfläche strapazierfähiger und die UV-Beständigkeit wird deutlich verlängert. Eingesetzt werden diese Folien in allen Bereichen wo aufgeklebt, überklebt oder beklebt werden muss. Vom Schild bis zum Fahrzeug über Schaufenster bis hin zur Heckscheibe kann alles beklebt werden.

Wir fertigen für Sie Aufkleber in jeder Größe und Art.

- **Großflächenaufkleber** für Schaufenster (Indoor- Outdoor);
- **Sticker** für Warenkennzeichnung
- **Folienaufkleber** für Kfz-Beschriftungen;
- **LKW-Planenbeschriftung**
- uvm.

max. Druckbreite 3100 mm
Druckauflösung bis zu 2160 dpi

SUBLIMATIONSDRUCK

FAHNEN UND BEACHFLAGS

Wir bieten eine große Bandbreite an Fahnensysteme für die **verschiedenen Verwendungszwecke** an. Die Größe ist dabei optional wählbar. Speziell für den Indoor-Bereich gibt es auch Textilfahnen aus unterschiedlichen Stoffarten. Alle Fahnen werden nach Wunsch **konfektioniert.** Ob Ösen, Harken, Bänder oder andere Befestigungssysteme.

Natürlich bekommen Sie bei uns auch den richtigen Fahnenmast mit unterschiedlichen Verankerungs-systemen.

Wir unterscheiden zwischen:

- Hissfahnen
- Auslegerfahnen
- Bannerfahnen
- Schwenkfahnen
- Beachflags
- Zaunfahnen

max. Druckbreite 3100 mm
Druckauflösung bis zu 2160 dpi

DISPLAYSYSTEME

ROLL UP- UND MESSEDISPLAYS

Displaysysteme sind eine sehr gute Möglichkeit **effektive Werbung** zu betreiben , egal ob Messen oder Ausstellungen, vor einem Geschäft oder in Verkaufsräumen. Ob für den **Indoor- oder Outdoorbereich**. Wir haben für alle Wünsche das richtige System. Sie sind qualitativ **hochwertig** und damit **langlebig**.

Lassen Sie sich von uns beraten, welches System für welchen Einsatz am besten geeignet ist.

Verschiedene Systeme:

- Roll-Ups
  von Low Budget- bis High Budget
- Pop Up Classic
  (gerade oder gebogen)
- Fabric Wall
  (gerade oder gebogen)
- uvm.

max. Druckbreite 3100 mm
Druckauflösung bis zu 2160 dpi

FINEART PRINTING
LEINENDRUCK

Hochauflösender Druck auf Leinen. Die Gelegenheit Ihr Lieblingsmotiv perfekt ins Szene zu setzen. Wir bedrucken qualitativ sehr hochwertige Keilrahmen. Der Druck wird mit der umweltfreundlichen UV-Tinte im 6-Farben Latexdruck gefertigt. Sie können das Bild unbedenklich in jedem Raum aufhängen.

Um ihr Bild noch mehr in den Mittelpunkt zu stellen können wir Ihnen den Schattefugenrahmen empfehlen, dieser ist in schwarz und weiß erhältlich.

Hier können wir Ihnen anbieten:

- Keilrahmen
  Die Kanten sind unbedruckt
- Gallery Standard Keilrahmen
  Mit bedruckten Kanten
- Schattenfugenrahmen
  In schwarz oder weiß erhältlich.

max. Druckbreite 3100 mm
Druckauflösung bis zu 2160 dpi

BILDERDRUCK
GALLERYPRINT

Egal ob Zuhause oder im Büro, mit den tollen GalleryPrints können Sie jeden Raum neu gestalten! **UV-beständig** bedruckt im modernen **6-Farbdruck**, mit einem besonderen Drucksystem werden dabei zum Beispiel bei Hauttönen deutlich bessere Farben als einfachere 4-Farbdrucke erzeugt.

Im ersten Schritt landet das Motiv auf der Rückseite der **Acrylglasplatte**. Danach kaschieren wir den **Druck** z.B.: auf die **Alu-Verbund-Platte**, das ergibt den **GalleryPrint**. Standard sind 3 mm Alu und 3 mm Acryl. Mit Hilfe einer angebrachten Schiene auf der Rückseite „schwebt“ das Material an der Wand. Ein GalleryPrint ist für jeden **Innenbereich** geeignet.

Was zeichnet den GalleyPrint aus:

- Produktveredelung mit Alu-Verbundplatte
- Gallery- Feeling für zu Hause
- Aufwendige Verarbeitung
- Direktbedrucktes Acrylglas

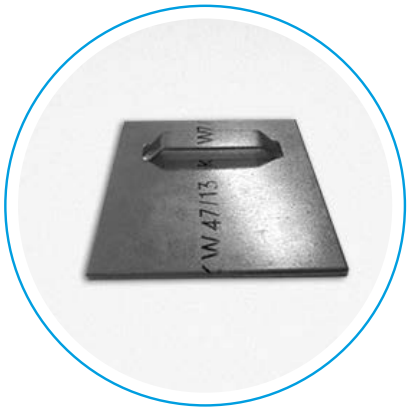

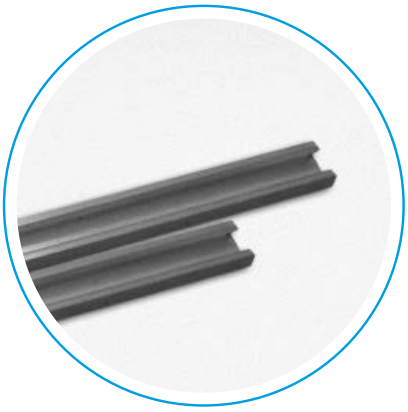

max. Druckbreite 3100 mm
Druckauflösung bis zu 2160 dpi

WEITERE LEISTUNGEN

Partieller Weißdrucke, Formfräsungen, Autobeklebungen, bedruckte Biertische, SignWare Trägersysteme uvm.

Die Option **SpotLack** ist unsere **neueste** Form der Drucktechnologie. **Partieller und Erfühlbarer 3D-Effekt** zeichnen diese Option der Veredelung aus!

Wir verfügen über einen kostenlosen, **automatischen Datencheck**. Das heißt, wir kontrollieren vor dem Druck Ihre Daten nach Farbmodus, Auflösung, Format etc. und informieren Sie ggf. über falsch angelegte Daten.

Auf Wunsch versenden wir Ihre Ware mit **Express** (gegen Aufpreis), dieser garantiert eine Zustellung bis 10:00 oder 12:00 Uhr des nächsten Werktages.

Besonderes Plus bei uns ist, der **neutrale Direktversand**, mit gestellten oder neutralen Lieferschein, zu Ihrem Kunden

UNSER EQUIPMENT

2x HP Latex 3000

Unser umweltfreundlicher Drucker!
Feinste Details, ein breites Farbspektrum und flexible Tintenfarbschicht mit 6 Farben.

Breite bis max. 3200 mm
Druckauflösung: 1200 dpi

- Rollendruck
- Banner
- Aufkleber
- Poster
- etc.

2x HP Latex 360

Umweltfreundlich und gleichzeitig
qualitativ sehr hochwertig
mit 6 Farben.

Breite bis max. 1625mm
Druckauflösung: 1200 dpi

- Rollendruck
- Banner
- Aufkleber
- Poster
- etc.

ZÜND UV 250

6 Farben + Weißdruck

Breite bis max. 2500 mm
Druckauflösung ca. 720 dpi

- Plattendruck
- Rollendruck

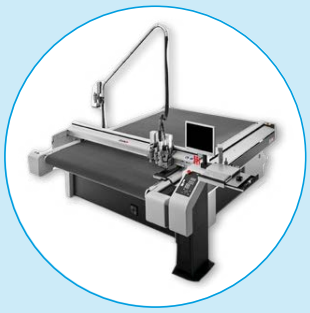

ZÜND Cutter G3 3XL

Cutter und Fräsanlage
geeignet für fast alle
Starren- und Rollenmaterialien

Breite bis max. 3210 mm
Länge bis max. 3200 mm

- Aufkleber
- Schilder
- Banner
- Fräsfiguren
- etc.

UNSER EQUIPMENT

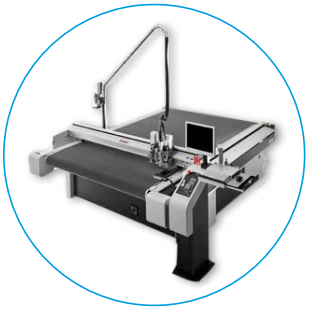

ZÜND Cutter G3 2XL

Cutter und Fräsanlage
geeignet für fast alle
Starren- und Rollenmaterialien

Breite bis max. 2740 mm
Länge bis max. 3200 mm

- Aufkleber
- Schilder
- Banner
- Fräsfiguren
- etc.

2x SwissQprint Nyala 2

6 Farben + Weißdruck
Die Druckleistung dieser Maschine
beträgt bis zu 206 m² pro Stunde

Breite bis max. 3200 mm
Druckauflösung ca. 2160 dpi

- Plattendruck
- Rollendruck

Mimaki JV 33 - 160

4- farben Druckmaschine
Die Druckgeschwindigkeit beträgt
hier bis zu 17,5 m² pro Stunde

Breite bis max. 1550 mm
Druckauflösung ca. 1440 dpi

- Rollendruck
- Banner
- Aufkleber
- Poster
- etc.

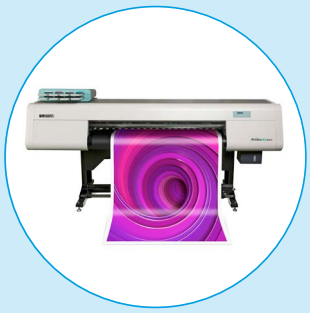

Acuity LED 1600 II

6 Farben + Weißdruck + **SpotLack**
Hier ist mit einer Ausgangsgeschwindigkeit
von 30 m² pro Stunde zu rechnen.

Breite bis max. 1610 mm
Druckauflösung: 1200 dpi

- Rollendruck
- Banner
- Aufkleber
- Poster
- etc.

UNSER EQUIPMENT

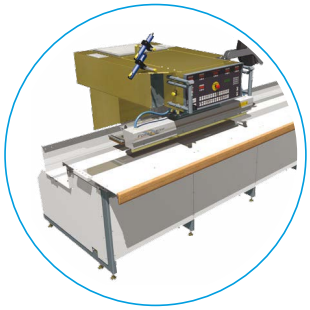

TDW 200-1000 Schweißmaschine

5-25 kW
Sehr gefragte, klassische Schweißmaschine mit zahlreichen Verwendungsmöglichkeiten.

Hochfrequenz Schweißanlage

rotierende Elektrode
15 Meter lange Bahn

ASCO Balkenmaschine

Schweiß / Faltmaschine für
3,5 Meter lange Bahnen

UNSER TEAM

Herr Dipl. Ing. (FH)
Herbert Schicketanz

Angebote, Preise, Reklamationen, technische Fragen

+ 49 (0) 851- 95511 34
reseller@xlprint24.de

Herr Dipl. Ing. (FH)
Heinz Krompaß

Internet, Datenübertragung, Shop

+ 49 (0) 851- 50912 65
info@werbestore24.de

Herr
Thomas Haselböck

Produktionsleitung, Betriebsleitung

+ 49 (0) 851- 95511 29
thomas.haselboeck@xlprint24.de

Herr
Michael Spiegl

Vertrieb
für Österreich und Schweiz

+ 43 (0) 664 3967217
spiegl@xlprint24.de

Herr
Peter Weber

Angebote, Preise, Reklamationen, technische Fragen

+ 49 (0) 851- 95511 12
peter.weber@xlprint24.de

UNSER TEAM

Frau
Marion Schicketanz

Rechnungswesen, Mahnwesen, Fakturierung

+ 49 (0) 851- 95511 33
marion.schicketanz@xlprint24.de

Frau
Sabrina Reichhart

Rechnungswesen, Mahnwesen, Fakturierung

+ 49 (0) 851- 95511 33
buchhaltung@kopierzentrum.de

Frau
Jennifer Guddat

Auftragsannahme, Produktions-steuerung und Termine für AT & CH

+ 49 (0) 851- 95511 37
verkauf@xlprint24.de

Frau
Julia Haselböck

Auftragsannahme, Produktions-steuerung und Termine für DE

+ 49 (0) 851- 95511 22
info@xlprint24.de

Frau
Andrea Türk

Datencheck, Datenanlage, Druckdaten, Druckvorstufe

+ 49 (0) 851- 955 1140
andrea.tuerk@xlprint24.de

UNSER
STANDORT

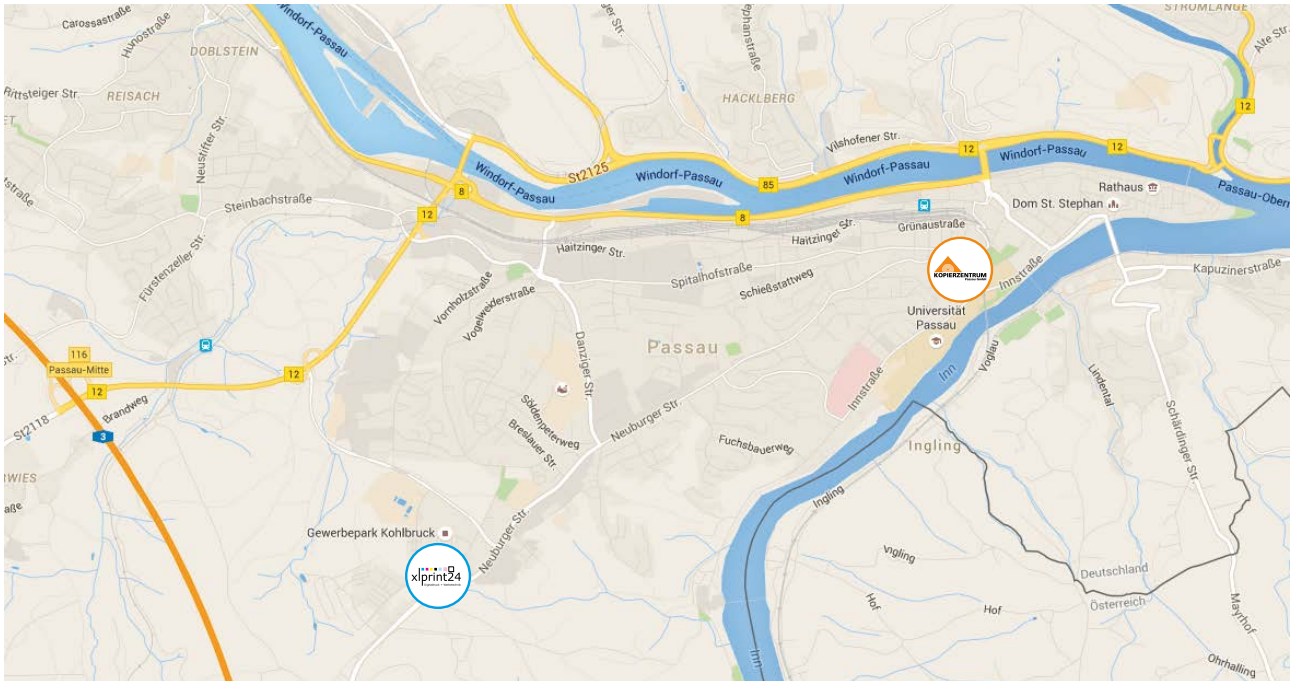

PLATZ FÜR
IHRE NOTIZEN